MANINI®

Categoria: Casale	Località: San Quirico d'Orcia	Provincia: Siena
Rif: 143	Sup. Locali: 800	Prezzo: 960.000,00
Riferimento: 143	N° bagni: 2	N° Camere: 4

Siena , San Quirico D'Orcia.In posizione aperta e dominante su tutta la Val d' orcia, podere di 11 ettari.Il casale principale, costruito a metà del 900, è stato ristrutturato negli anni '70, si trova in buono stato ed è abitabile. L'interno si compone da una cucina, un salotto, un bagno, 3 camere, 1 cameretta e un ripostiglio al primo piano; al piano terreno troviamo una taverna con camino, una dispensa, una cantina, un bagno e un garage. Molti annessi di varie metrature sono recuperabili, ad oggi sono utilizzati come rimesse agricole e magazzini ma potrebbero essere destinati alla creazione di più unità abitative per una eventuale struttura ricettiva. Sono presenti luce, acqua comunale e linea telefonica. Il terreno, per gran parte seminativo, ha un piccolo bosco e 1 ettaro di uliveto con circa 300 piante in produzione.

MANINI®

MANINI®

MANINI®

MANINI®

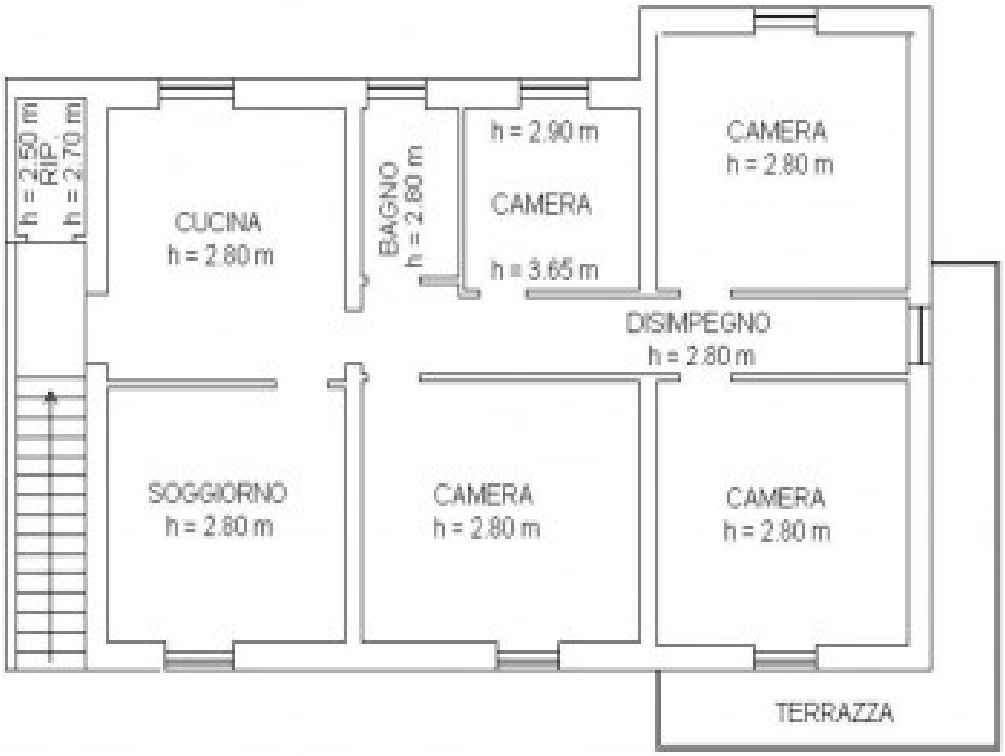

PIANO PRIMO

MANINI®

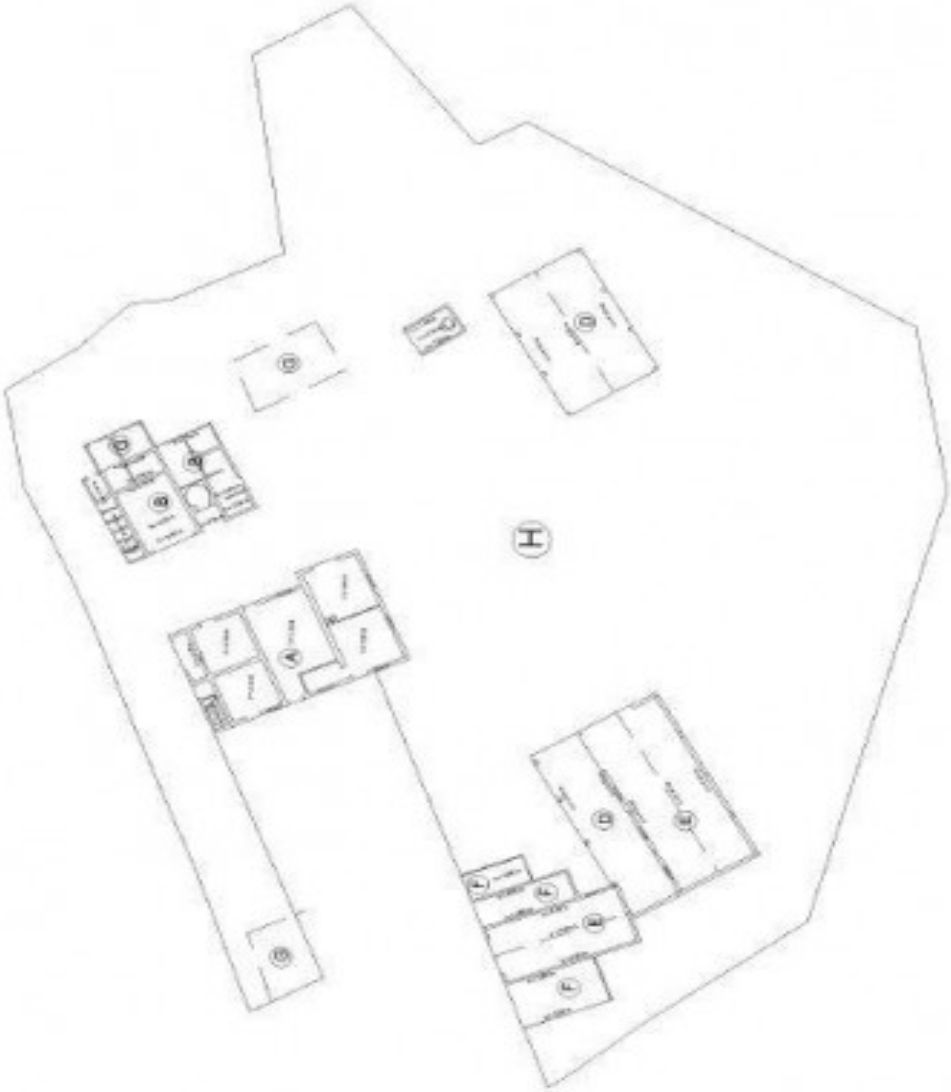

PIANO TERRA